

CONSERVATOIRE NATIONAL DES ARTS ET METIERS

LEGENDE CAR

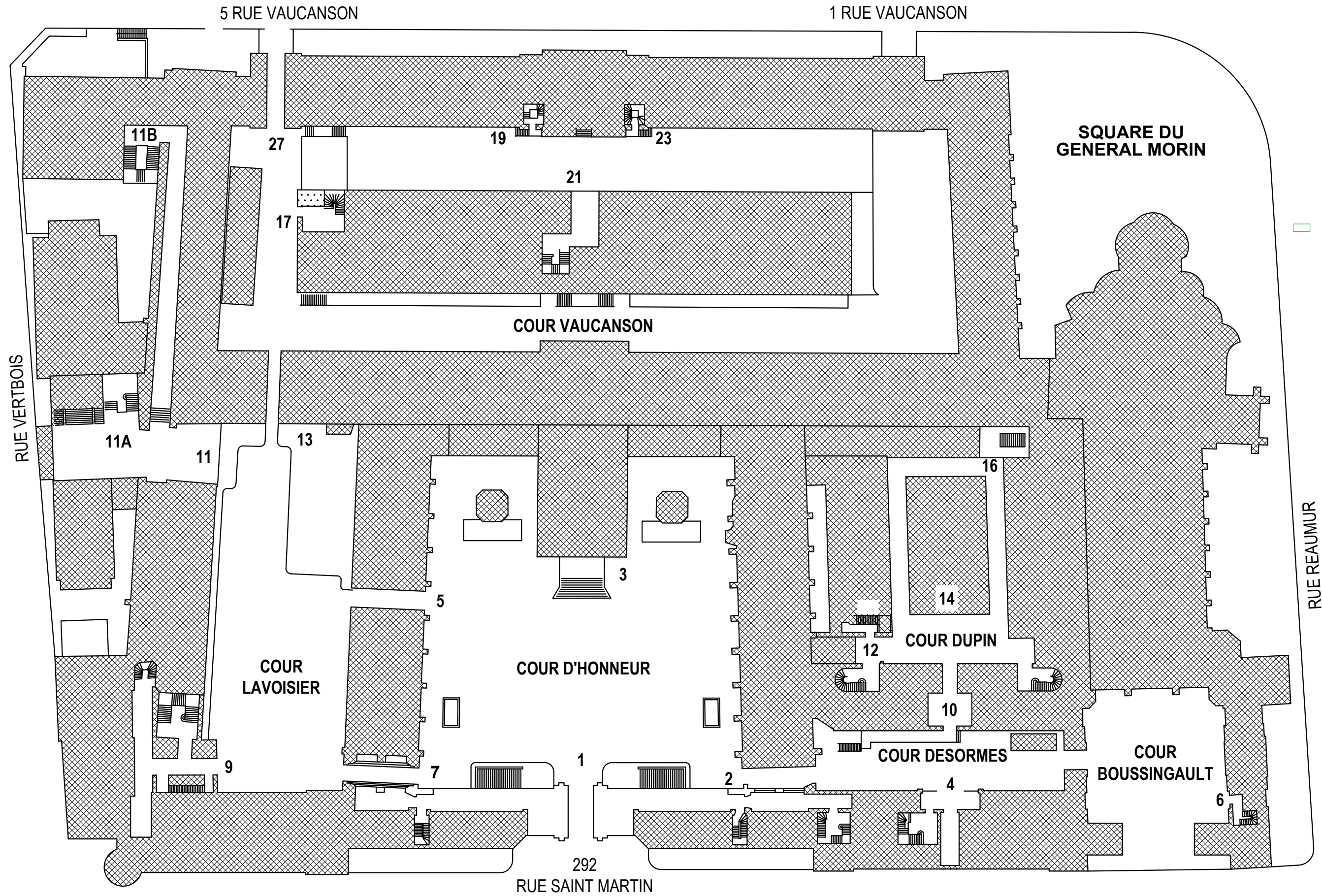

| CONSERVATOIRE NATIONAL DES ARTS ET METIERS | | | | |
|--|-----------------------|------------------|------------|----------------|
| 292 rue D'ENSEMBLE 75003 PARIS | | | | |
| BATIMENT SAINT MARTIN | PLAN D'ENSEMBLE | | | EXISTANT |
| Pôle de la Valorisation du Patrimoine Immobilier Tél : 0140272303 Fax : 0140272984 | | | | Indice A38 |
| Plan de masse | | | | échelle : sans |
| chef de service Anna LEKARSKI | gestionnaire T.TROCHU | dess. J. BOUCHER | 2025-03-12 | |

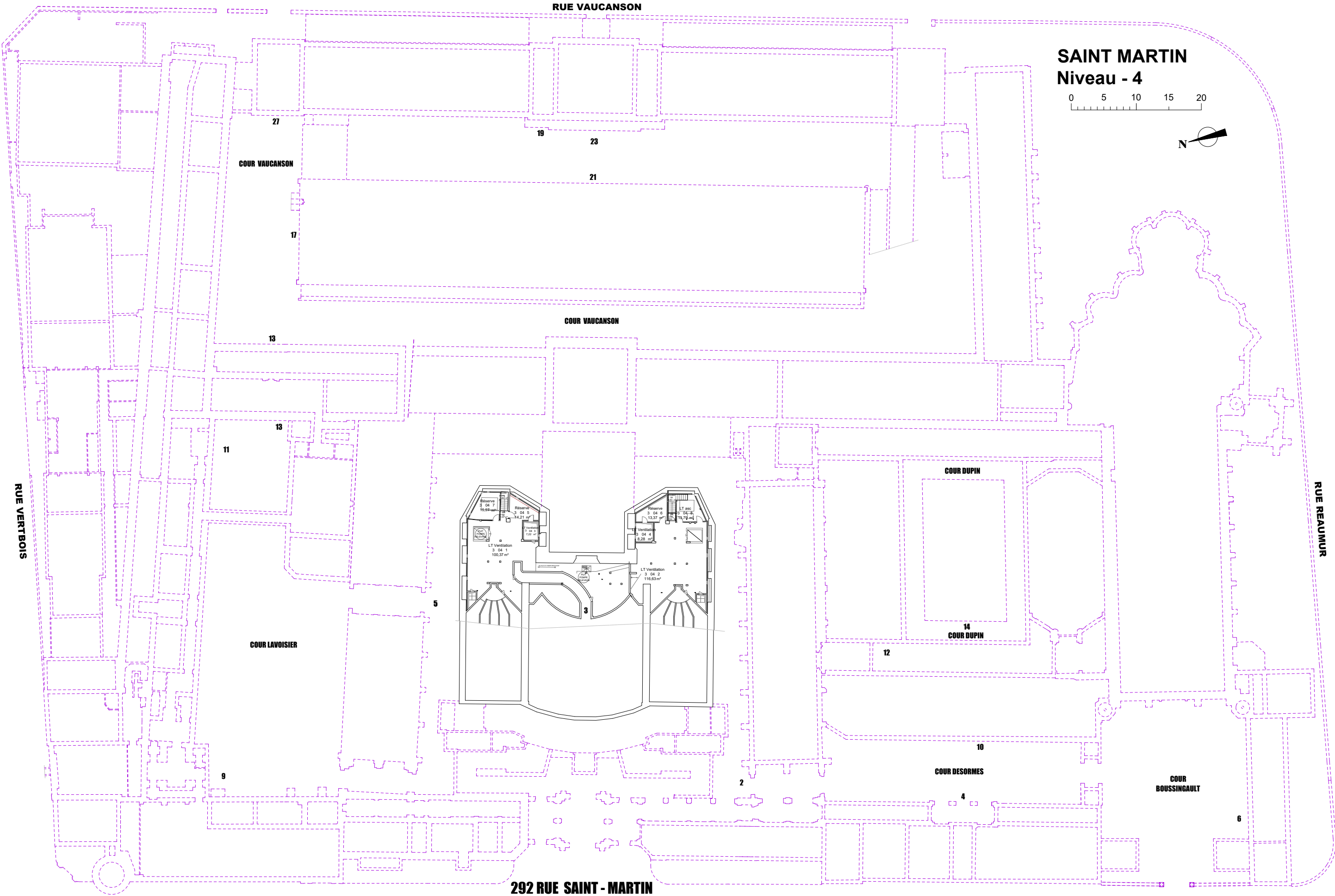

| CONSERVATOIRE NATIONAL DES ARTS ET METIERS | | | | |
|---|--|---|--|----------------|
| 292 rue Saint Martin 75003 PARIS | | | | |
| BATIMENT SAINT MARTIN | | PLAN D'ENSEMBLE | | EXISTANT |
| Pôle de la Valorisation du Patrimoine Immobilier cheffe de service Anna LEKARSKI | | Tél : 0140272303 | | Indice A38 |
| | | Fax : 0140272984 | | échelle : sans |
| | | gestionnaire T.TROCHU dess. J. BOUCHER | | 2025-03-12 |
| | | 4-ème sous-sol A - SM04 | | |

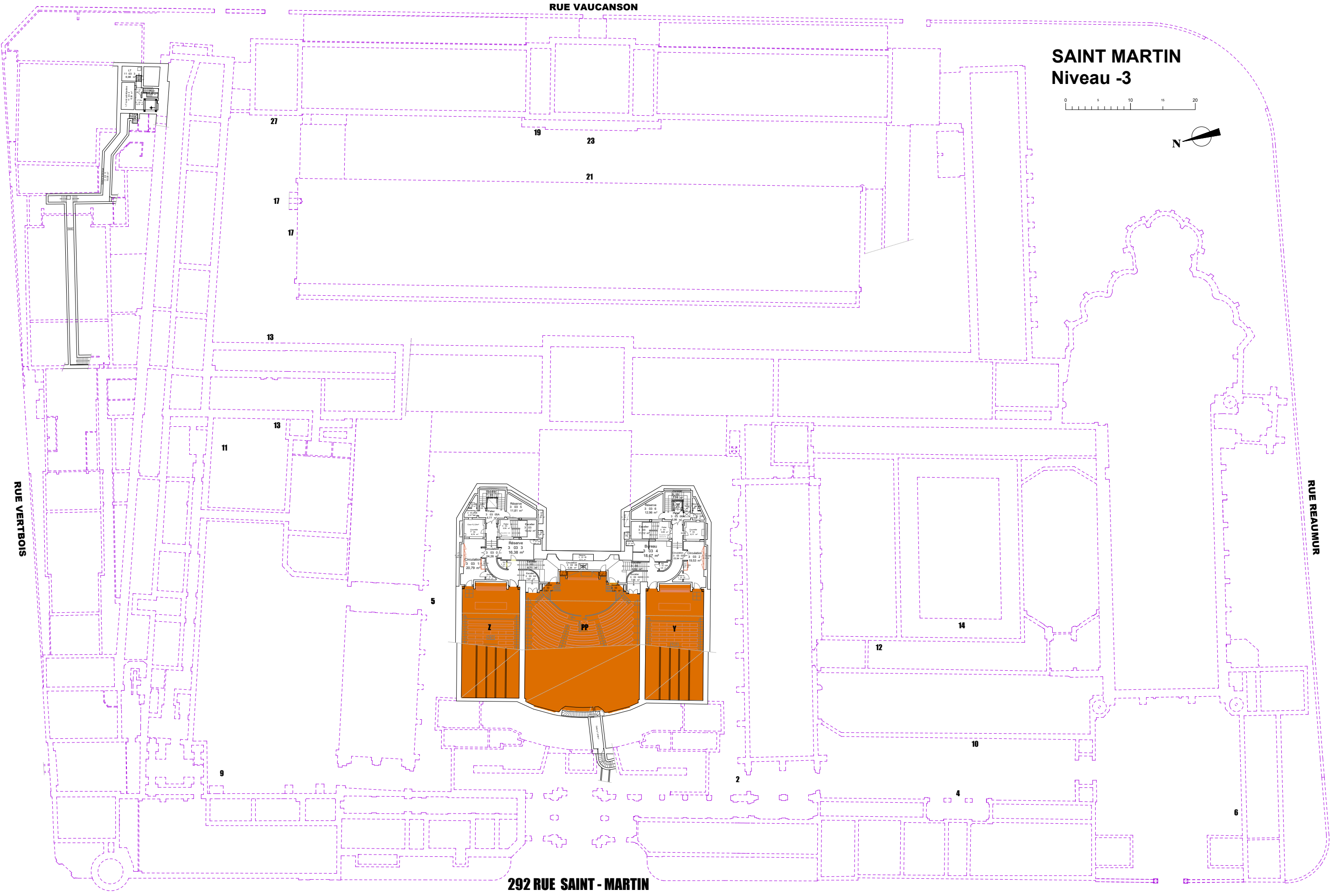

CCP

| CONSERVATOIRE NATIONAL DES ARTS ET METIERS | | | | |
|--|-----------------|--|----------------------------|----------|
| 292 rue Saint Martin 75003 PARIS | | | | |
| BATIMENT SAINT MARTIN | PLAN D'ENSEMBLE | | 3-ème sous-sol B - SM03 | EXISTANT |
| Pôle de la Valorisation du Patrimoine Immobilier Tél : 0140272303 Fax : 0140272984 | | | Indice A38 | |
| cheffe de service Anna LEKARSKI | | | échelle : sans | |
| gestionnaire T.TROCHU | | | 2025-03-12 | |
| dess. J. BOUCHER | | | | |

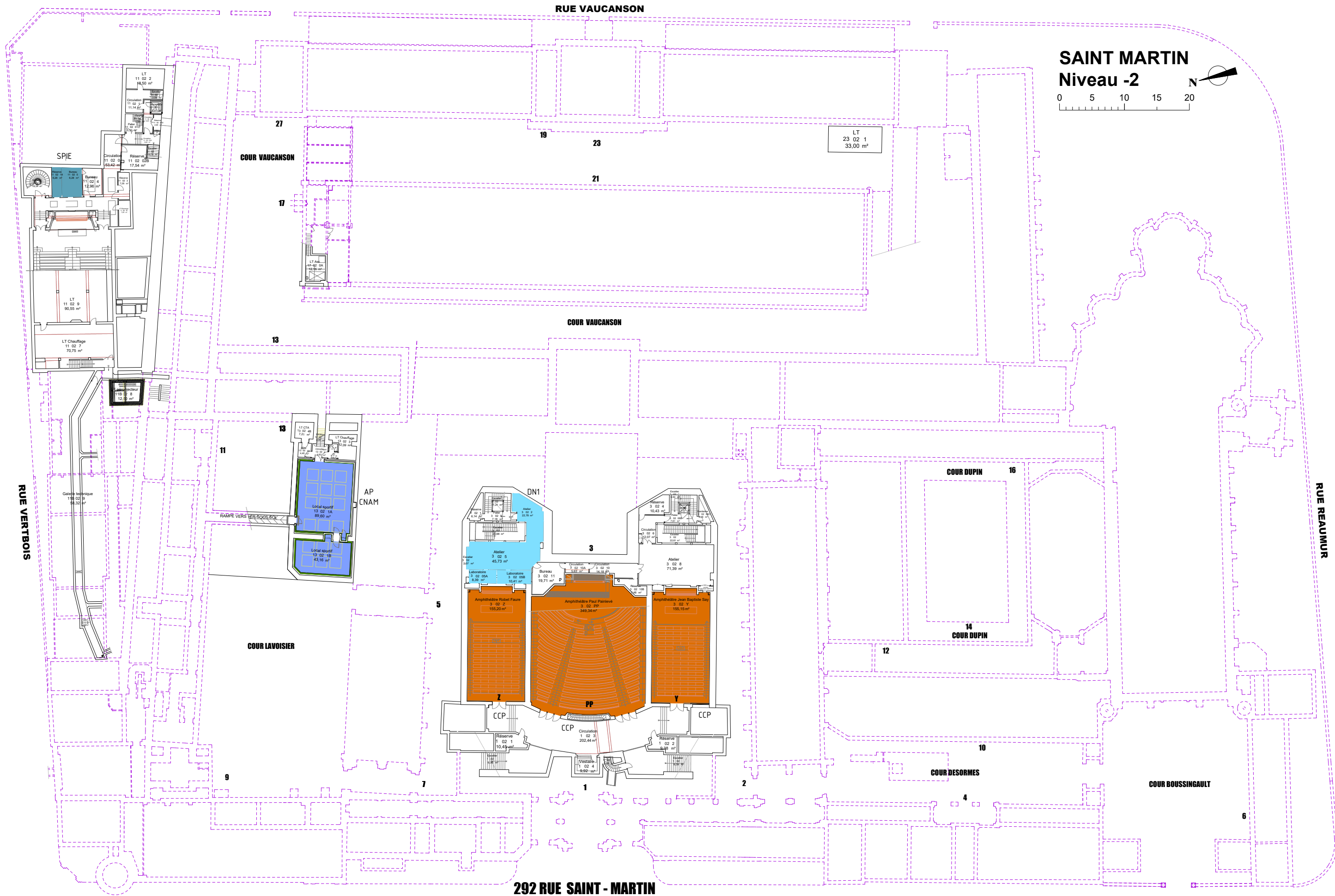

- DN1
- CCP
- AP Cnam
- SPIE

| CONSERVATOIRE NATIONAL DES ARTS ET METIERS | | | | |
|--|--|----------------------------|------------------|----------------|
| 292 rue Saint Martin 75003 PARIS | | | | |
| BATIMENT SAINT MARTIN | | PLAN D'ENSEMBLE | | EXISTANT |
| Pôle de la Valorisation du Patrimoine Immobilier Tél : 0140272303 Fax : 0140272984 | | 2-ème sous-sol C - SM02 | | Indice A38 |
| | | | | échelle : sans |
| | | | | 2025-03-12 |
| cheffe de service Anna LEKARSKI | | gestionnaire T.TROCHU | dess. J. BOUCHER | |

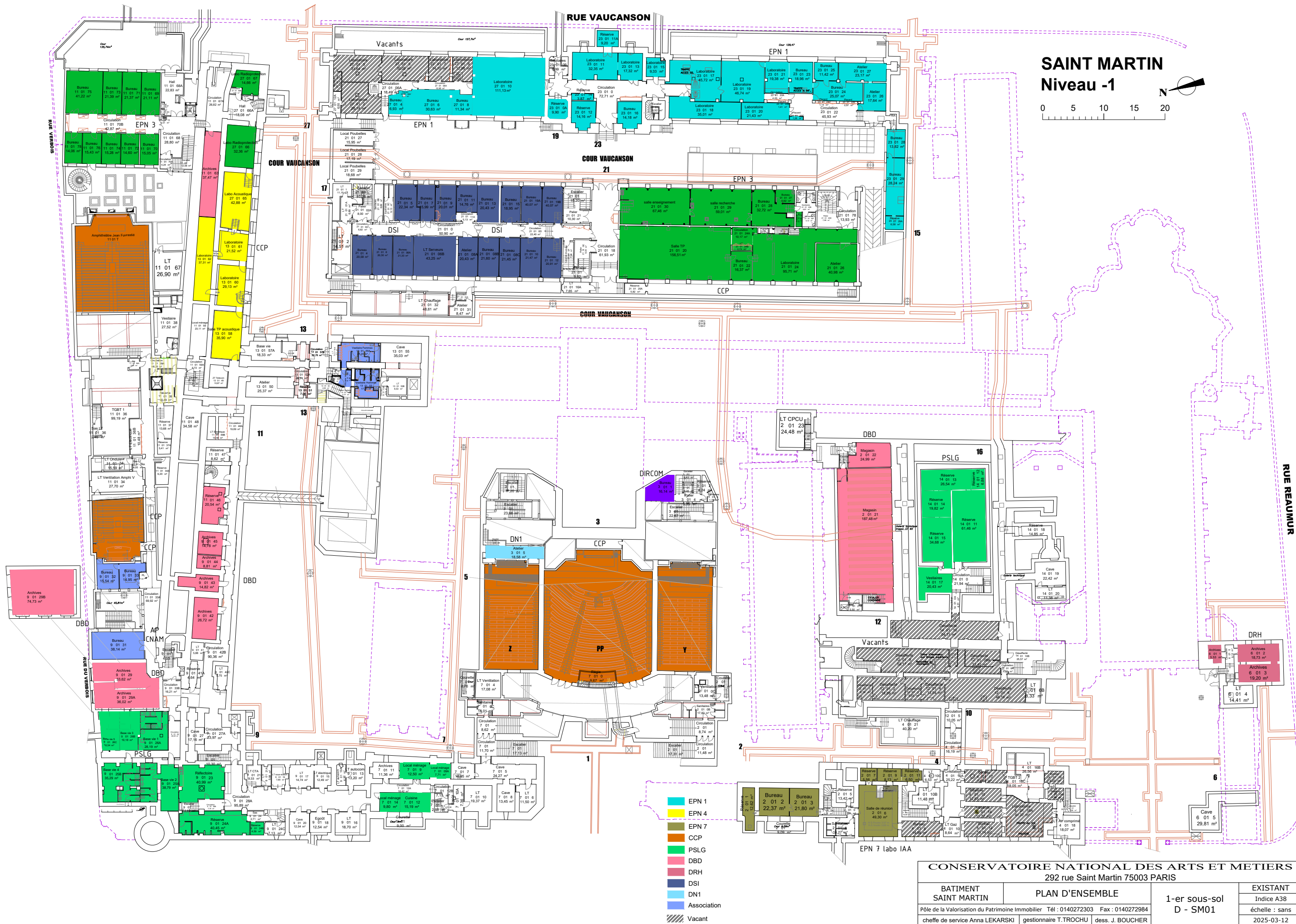

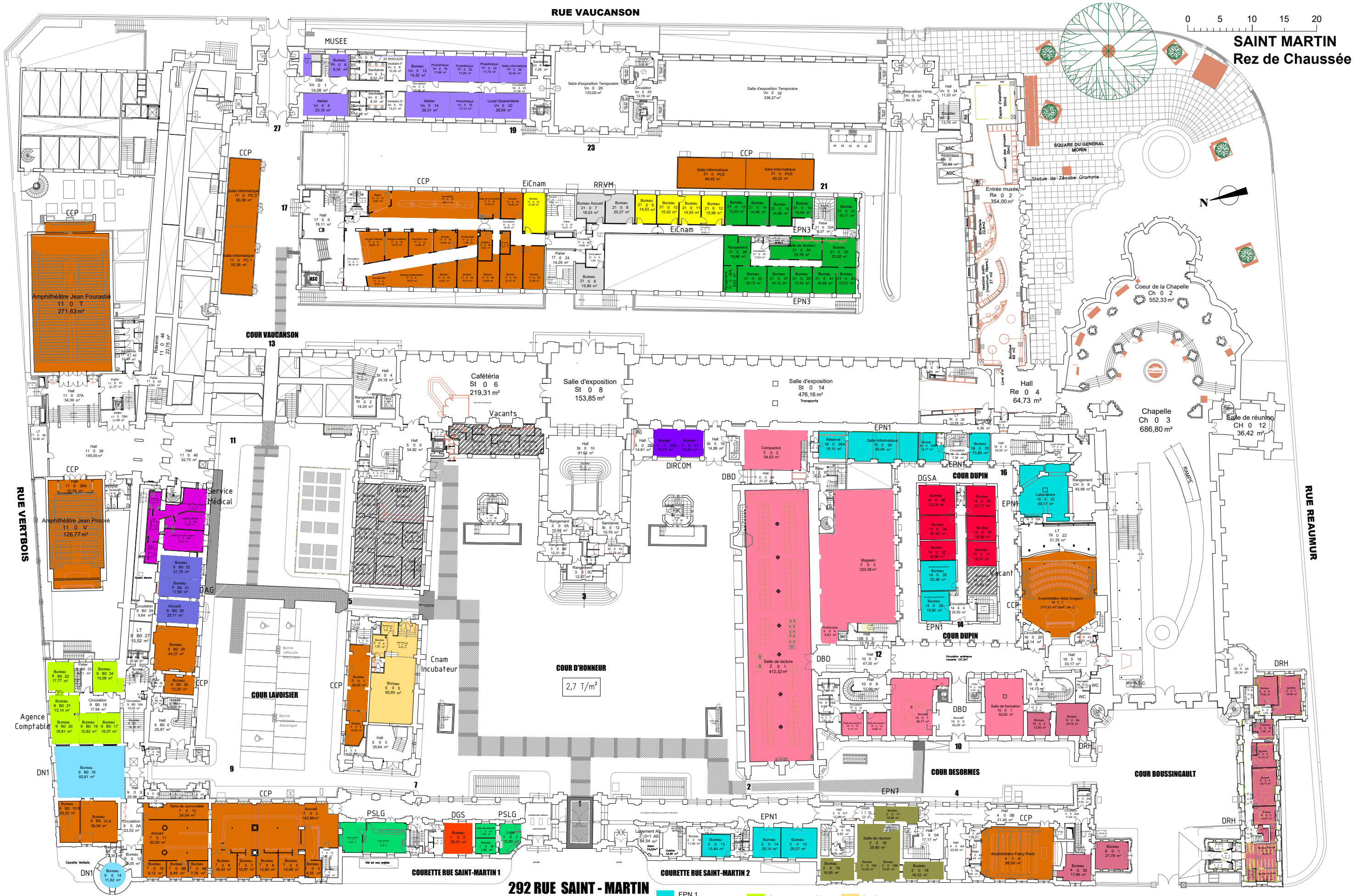

- EPN 1
- EPN 4
- EPN 7
- CCP
- RRVM
- MUSEE
- Direction
- Service médical
- Agence comptable
- PSLG
- DBD
- DRH
- DSI
- Association
- Vacant
- Incubateur
- Ei Cnam

| CONSERVATOIRE NATIONAL DES ARTS ET METIERS | | | |
|--|-----------------------|------------------|----------------|
| 292 rue Saint Martin 75003 PARIS | | | |
| BATIMENT SAINT MARTIN | PLAN D'ENSEMBLE | | EXISTANT |
| Pôle de la Valorisation du Patrimoine Immobilier | Tél : 0140272303 | Fax : 0140272894 | Indice A38 |
| chefe de service Anna LEKARSKI | gestionnaire T.TROCHU | dess. J. BOUCHER | échelle : sans |
| RDC E - SM0 | | | 2025-03-12 |



- EPN 1
- EPN 3
- EPN 7
- CCP
- Fondation
- MUSEE
- Direction
- Dir de la Recherche
- PC SECURITE
- Agence comptable
- TELECOM
- PSLG
- DBD
- DRH
- DSI
- DN1
- Vacant

| CONSERVATOIRE NATIONAL DES ARTS ET METIERS | | | |
|--|-----------------------|------------------|----------------|
| 292 rue Saint Martin 75003 PARIS | | | |
| BATIMENT SAINT MARTIN | PLAN D'ENSEMBLE | | EXISTANT |
| Pôle de la Valorisation du Patrimoine Immobilier | Tél : 0140272303 | Fax : 0140272984 | Indice A38 |
| cheffe de service Anna LEKARSKI | gestionnaire T.TROCHU | dess. J. BOUCHER | échelle : sans |
| | | | 2025-03-12 |

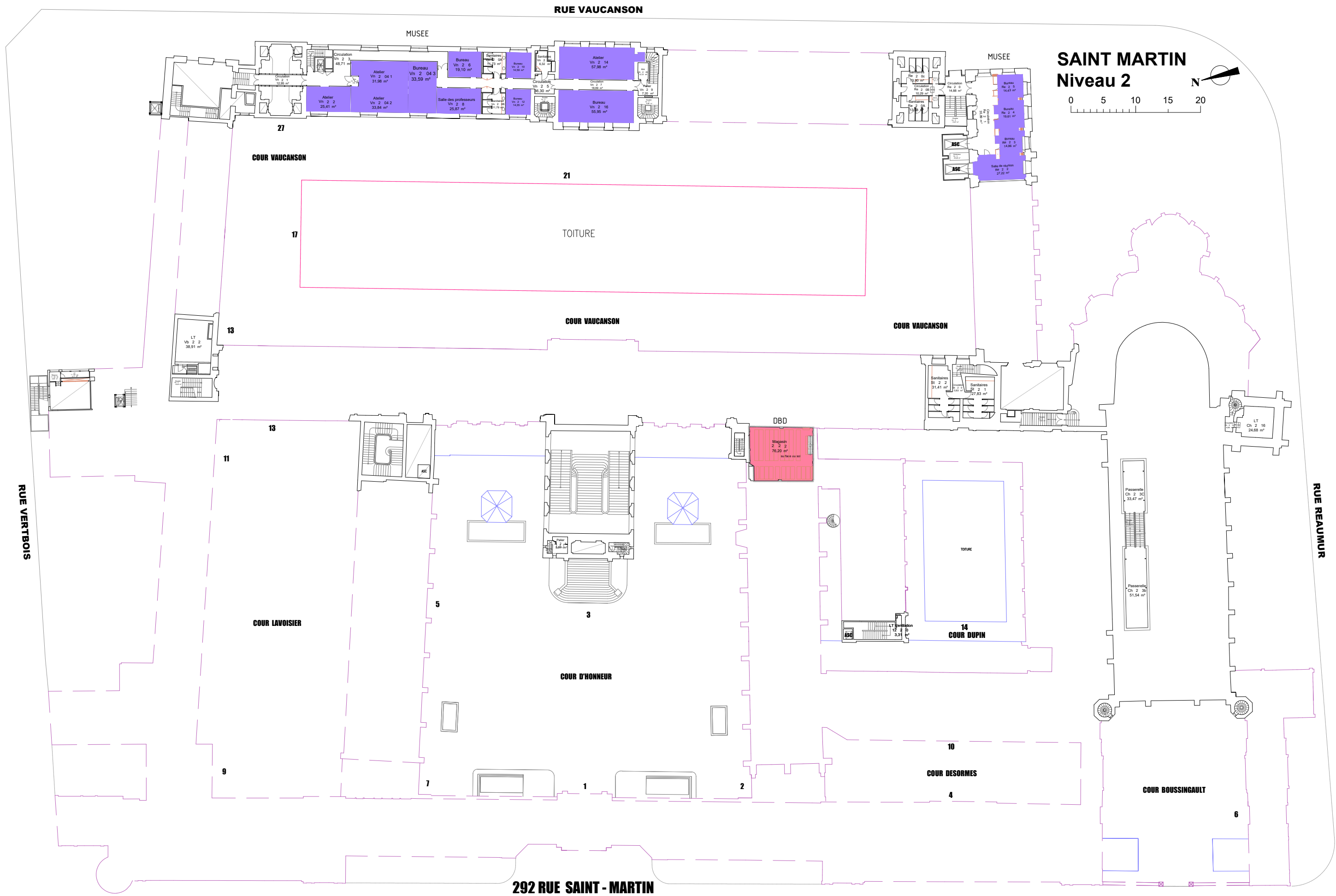

MUSEE
DBD

| CONSERVATOIRE NATIONAL DES ARTS ET METIERS | | | |
|--|-----------------------|------------------|----------------|
| 292 rue Saint Martin 75003 PARIS | | | |
| BATIMENT SAINT MARTIN | PLAN D'ENSEMBLE | | EXISTANT |
| Pôle de la Valorisation du Patrimoine Immobilier Tél : 0140272303 Fax : 0140272984 | | | Indice A38 |
| | | | échelle : sans |
| cheffe de service Anna LEKARSKI | gestionnaire T.TROCHU | dess. J. BOUCHER | 2025-03-12 |



| CONSERVATOIRE NATIONAL DES ARTS ET METIERS | | | | |
|--|-----------------------|---------------------|--|----------------|
| 292 rue Saint Martin 75003 PARIS | | | | |
| BATIMENT SAINT MARTIN | | PLAN D'ENSEMBLE | | EXISTANT |
| Pôle de la Valorisation du Patrimoine Immobilier Tél : 0140272303 Fax : 0140272984 | | niveau 3 H - SM3 | | Indice A38 |
| | | | | échelle : sans |
| chef de service Anna LEKARSKI | gestionnaire T.TROCHU | dess. J. BOUCHER | | 2025-03-12 |

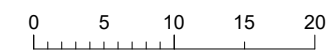

RUE REAUMUR



DAF
MUSEE

| CONSERVATOIRE NATIONAL DES ARTS ET METIERS | | | |
|--|-----------------|---------------------|------------------------------|
| 292 rue Saint Martin 75003 PARIS | | | |
| BATIMENT SAINT MARTIN | PLAN D'ENSEMBLE | | EXISTANT |
| Pôle de la Valorisation du Patrimoine Immobilier Tél : 0140272303 Fax : 0140272984 | | niveau 4 I - SM4 | Indice A38 |
| chef de service Anna LEKARSKI gestionnaire T.TROCHU dess. J. BOUCHER | | | échelle : sans 2025-03-12 |

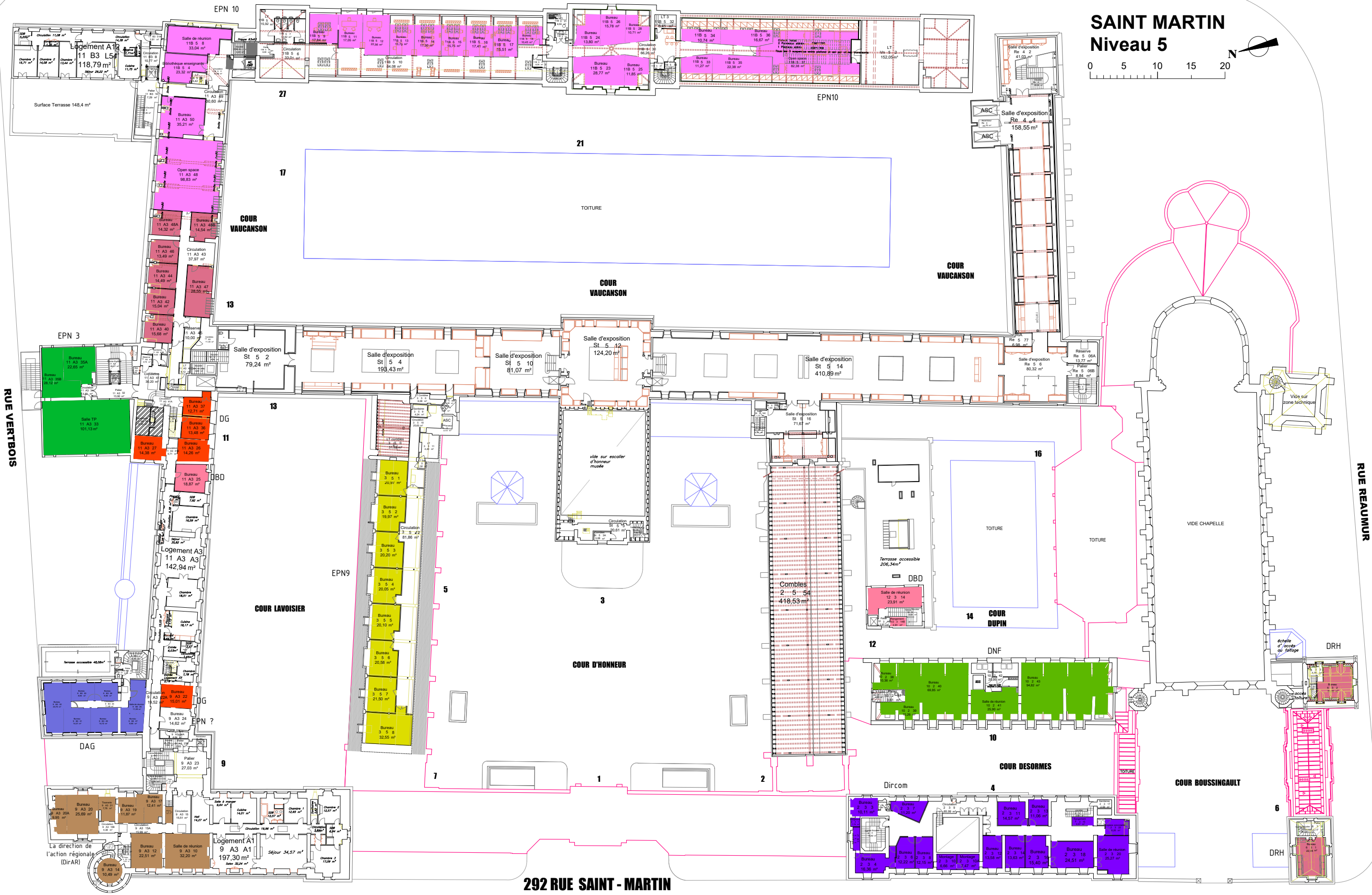
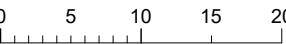

- EPN 3
- EPN 9
- EPN 10
- Direction
- Dir de la Recherche
- DAG
- DirAR
- DBD
- DRH
- Vacant

| CONSERVATOIRE NATIONAL DES ARTS ET METIERS | | | |
|--|-----------------------|------------------|----------------|
| 292 rue Saint Martin 75003 PARIS | | | |
| BATIMENT SAINT MARTIN | PLAN D'ENSEMBLE | | EXISTANT |
| Pôle de la Valorisation du Patrimoine Immobilier | Tél : 0140272303 | Fax : 0140272984 | Indice A38 |
| chefe de service Anna LEKARSKI | gestionnaire T.TROCHU | dess. J. BOUCHER | échelle : sans |
| | | | 2025-03-12 |

RUE VAUCANSON

SAINT MARTIN
Niveau 6

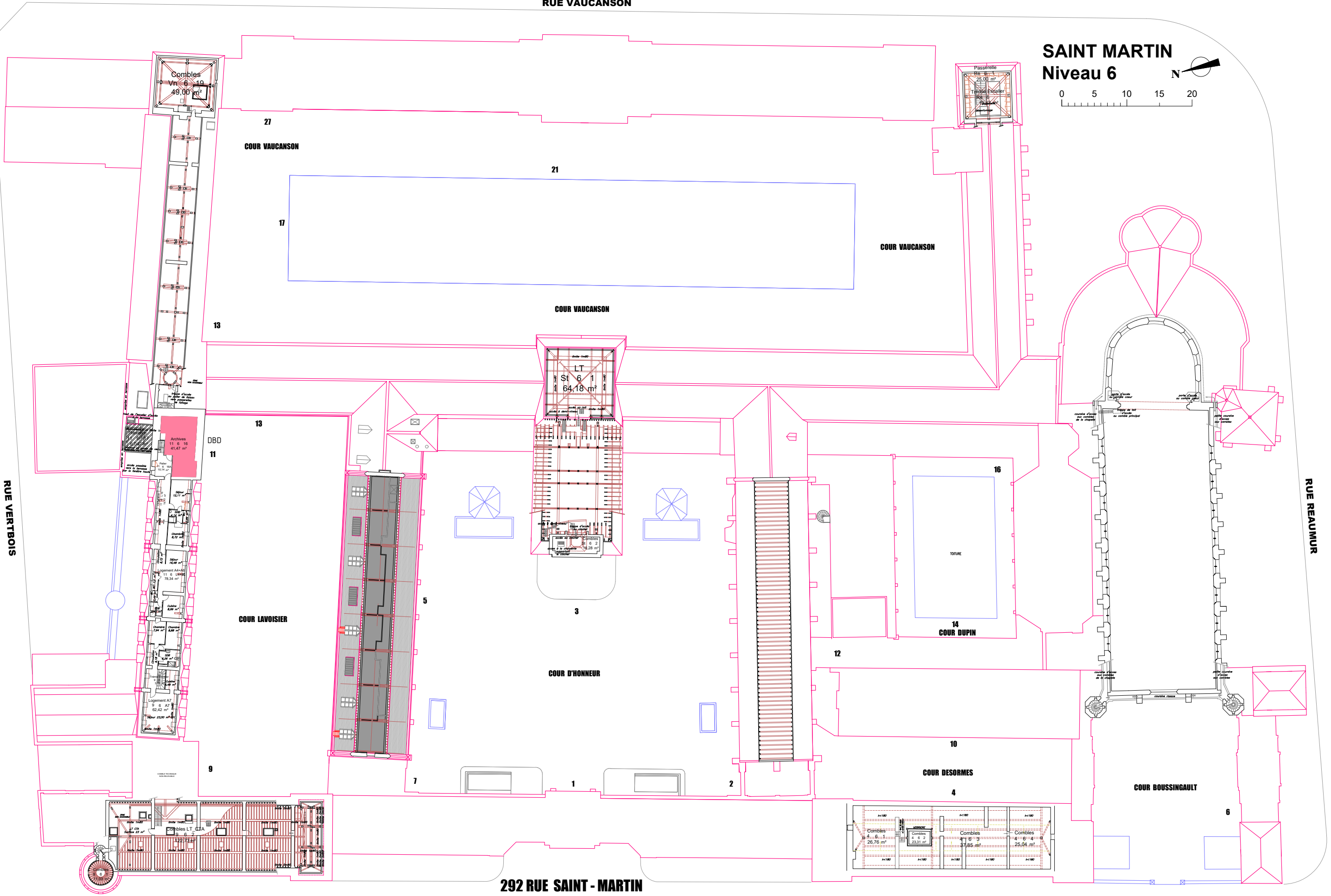
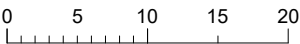

292 RUE SAINT - MARTIN

DBD
Vacant

| CONSERVATOIRE NATIONAL DES ARTS ET METIERS | | | |
|--|-----------------------|---------------------|------------------------|
| 292 rue Saint Martin 75003 PARIS | | | |
| BATIMENT SAINT MARTIN | PLAN D'ENSEMBLE | niveau 6 K - SM6 | EXISTANT Indice A38 |
| Pôle de la Valorisation du Patrimoine Immobilier Tél : 0140272303 Fax : 0140272984 | | | échelle : sans |
| chefe de service Anna LEKARSKI | gestionnaire T.TROCHU | dess. J. BOUCHER | 2025-03-12 |

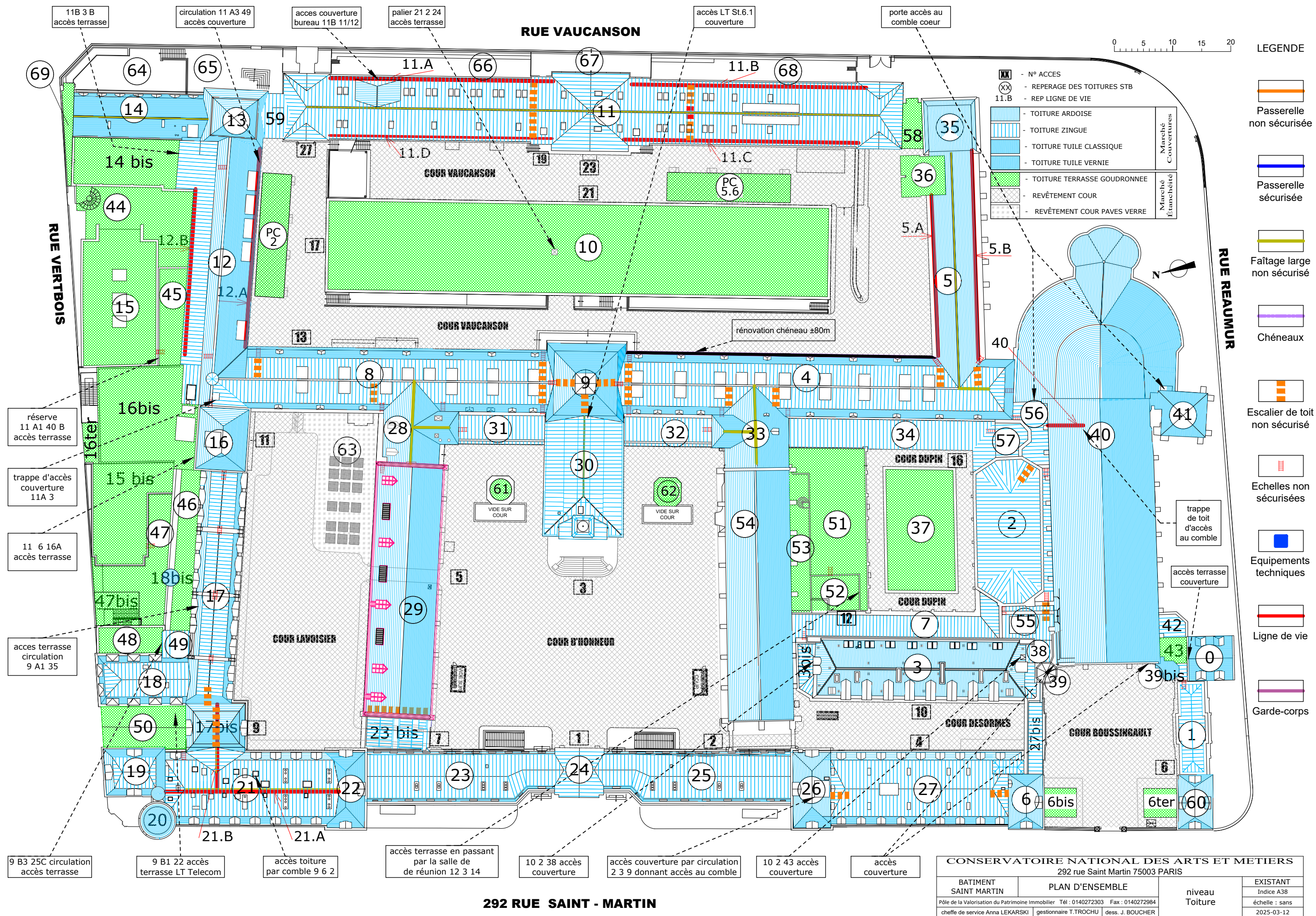

LEGENDE CARTOGRAPHIE D'OCCUPATION:

- Direction
- DRH
- DAG
- DIRAR
- MUSEE
- DGSA
-
- PVPI
- PPS
- PSLG
- REPROGRAPHIE
- Agence Compt
-
- EiCnam
- RRVM
- DAF
-
- DBD
- CCP
- Mutualisé EPN
- Fondation

- EPN 1
- EPN 3
- EPN 4
- EPN 5
- EPN 6
- EPN 7
- EPN 9
- EPN 10
- EPN 11
- EPN 12
- EPN 13
- EPN 14
- EPN 15
- EPN 16
- CLE
- CEDRIC
- DN1
- Labo LISE
- Asso, Syndicat,...
- Incubateur
- Service médical
- PC sécurité
-
- Vacant